

Witschi Panamá S.A. Hoja Técnica

Nombre del Proyecto

Tercer puente sobre el Canal

Descripción del Proyecto

Remoción de concreto en tubo de acero

Contratante

Vinci Construcción

Detalles del Proyecto

Se removió concreto en un tubo de acero en forma U a 3.5 m de la superficie con un robot fresador con cabeza de diamante industrial.

Costo del Proyecto

B/. ~18,000

Duración del Proyecto

Total : 5 días

Witschi Panamá S.A.

Edificio Sandra

Apartamento 8A

Calle Vta. La Cresta

Correg. de Bella Vista

Ciudad de Panamá

Panamá

Tel. +507 269 69 03

Fax +507 269 69 03

ventas@witschipanama.com

www.witschipanama.com



Imagen 1 :

Situación del tapón de concreto en pila de puente

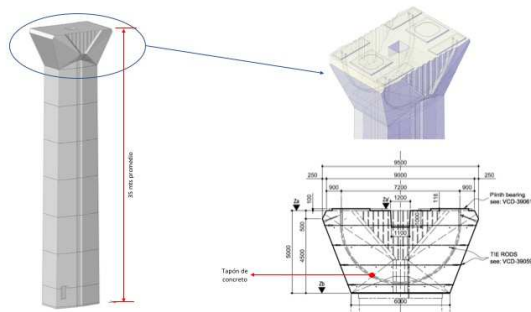

Imagen 2:

Preparación del robot fresador en sitio



Imagen 3 :
Vista desde la camera en la cabeza del robot fresador. Se ve la cabeza de diamante industrial girando y la superficie del tubo de acero en el cual se encuentra.

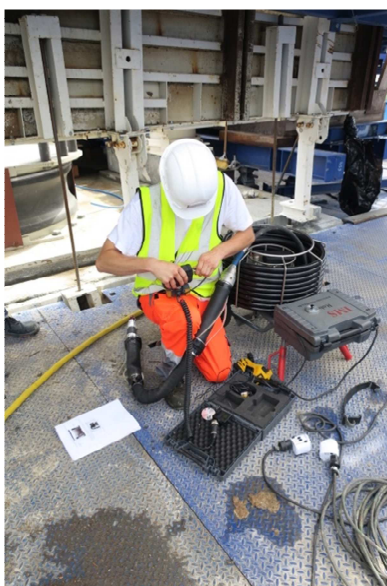

Imagen 4 :
Cabeza del robot



Imagen 5:
Lugar del trabajo : pila 14 del tercer puente sobre el canal